

INFORME DE TASACIÓN ONLINE**Tasación:** Tipo de propiedad: Departamento**Finalidad:** Informe **ID:** 7 **Fecha:** 27/06/2016 **Precio:** U\$S 99.999 / \$ 9.999.999**Mis datos**

Nombre: Oxxr Ferxxndo
Apellido: Gaxxia
Teléfono: 011496XXXXX
Email: tunombre@gmail.com
Fecha: Miércoles, 22 junio 2016

Datos básicos

Tipo de unidad: Departamento
Tipo de operación: Venta

Ubicación

País: Argentina
Provincia: Buenos Aires
Partido: 0
Localidad: Capital Federal
Barrio: Palermo

Calle: Billinghamurst

Altura: XXXX

Piso: 7

Depto: F

Código postal: XX425XXX

Entre calle: Güemes

Y calle: Av. Santa Fe

Cerca de: Shopping Alto Palermo

Cuadras: 3

Superficies

Sup. cubierta (m2): 60

Sup. descubierta (m2): 10

Características

Categoría: Muy bueno

Cant. dormitorios: 2

Medidas dormitorios: 4x3, 4x3

Cant. de baños: 1

Cant. cocheras:	1
Tipo de cochera:	Fija
Cobertura de cochera:	Cubierta
Dependencia:	No
Cant. de toilettes:	0
Antigüedad:	10 años
Estado de la propiedad:	Muy bueno
Disposición:	Frente
Orientación:	Noreste
Tipo de balcón:	Corrido
Tipo de vista:	Vista ciudad
Tipo de costa:	Sin costa
Tipo de piso:	Porcelanato
Expensas (\$):	\$1500
Tipo de expensas:	Incluidas
Muebles cocina:	Completos
Artef. cocina:	Anafe/horno

Lavadero: Incorporado

Apto profesional: Sí

Propiedad ocupada: No

Medidas de ambientes

Medidas palier: 4x5

Medidas hall: 4x5

Medidas living: 4x5

Medidas comedor: 4x5

Medidas escritorio: 4x5

Medidas cocina: 4x5

Medidas comedor diario: 4x5

Medidas balcón: 4x5

Medidas patio: 4x5

Medidas jardín: 4x5

Medidas terraza: 4x5

Ambientes del departamento

Ambientes del departamento: Palier

Living

Comedor
Cocina
Balcon
Terraza
Dormitorio
Baño
Baulera
Cochera
Lavadero

Otros ambientes: Lorem ipsum dolor sit amet, consectetur adipiscing elit. Aliquam vulputate arcu ac neque auctor auctor.

Instalaciones del departamento

Instalaciones del departamento:

Alarma
Calefacción individual
Refrigeración individual
Agua caliente central
Luminarias
Termotanque
Ascensor
Ascensores de servicio
Ascensores principales
Muebles de cocina

Otras instalaciones: Lorem ipsum dolor sit amet, consectetur adipiscing elit. Aliquam vulputate arcu ac neque auctor auctor.

Servicios del departamento

Servicios del departamento:

Cloacas
Agua corriente
Gas natural
Asfalto
Electricidad
Alumbrado público
Teléfono
Internet
Cable tv

Abl
Rentas

**A cuadras del
asfalto:** 0

Otros servicios: Lorem ipsum dolor sit amet, consectetur adipiscing elit. Aliquam vulputate arcu ac neque auctor auctor. Sed nulla nibh, congue eu turpis ut, sollicitudin vestibulum justo. Curabitur faucibus, lorem eget mattis placerat, lacus quam vulputate quam, quis feugiat elit lorem vel ligula. Maecenas fringilla ante at enim venenatis, sit amet pharetra risus molestie. Nulla facilisi.

Características del edificio

Zona: Residencial

Cant.de pisos: 10

Deptos. por piso: 4

Cant. cocheras: 10

Antigüedad: 10 años

Tipo edificio: Entre medianeras

Tipo frente: Mármol

Estado edificio: Muy bueno

Disponibilidad: 22/07/2016

Long. frente (m): 10

Long.fondo (m): 10

Tipo vista: Vista ciudad

Tipo costa: Sin costa

Sup. playa (m²): 10x10

Sup. depósito (m²): 5x5

Instalaciones del edificio

Instalaciones del edificio:

- Cámara de seguridad
- Agua caliente central
- Luminarias
- Grupo electrógeno
- Lobby
- Cochera de cortesía
- Ascensor
- Espacio para vehículo
- Parrilla
- Terraza
- Cocheras

Otras instalaciones: Lorem ipsum dolor sit amet, consectetur adipiscing elit. Aliquam vulputate arcu ac neque auctor auctor. Sed nulla nibh, congue eu turpis ut, sollicitudin vestibulum justo. Curabitur faucibus, lorem eget mattis placerat, lacus quam vulputate quam, quis feugiat elit lorem vel ligula. Maecenas fringilla ante at enim venenatis, sit amet pharetra risus molestie. Nulla facilisi.

Servicios del edificio

Servicios del edificio:

- Cloacas
- Agua corriente
- Gas natural
- Asfalto
- Electricidad
- Alumbrado público
- Teléfono
- Internet
- Cable tv
- Abl
- Rentas

Otros servicios:

Lorem ipsum dolor sit amet, consectetur adipiscing elit. Aliquam vulputate arcu ac neque auctor auctor. Sed nulla nibh, congue eu turpis ut, sollicitudin vestibulum justo. Curabitur faucibus, lorem eget mattis placerat, lacus quam vulputate quam, quis feugiat elit lorem vel ligula. Maecenas fringilla ante at enim venenatis, sit amet pharetra risus molestie. Nulla facilisi.

Carga de imágenes

Carga de imágenes

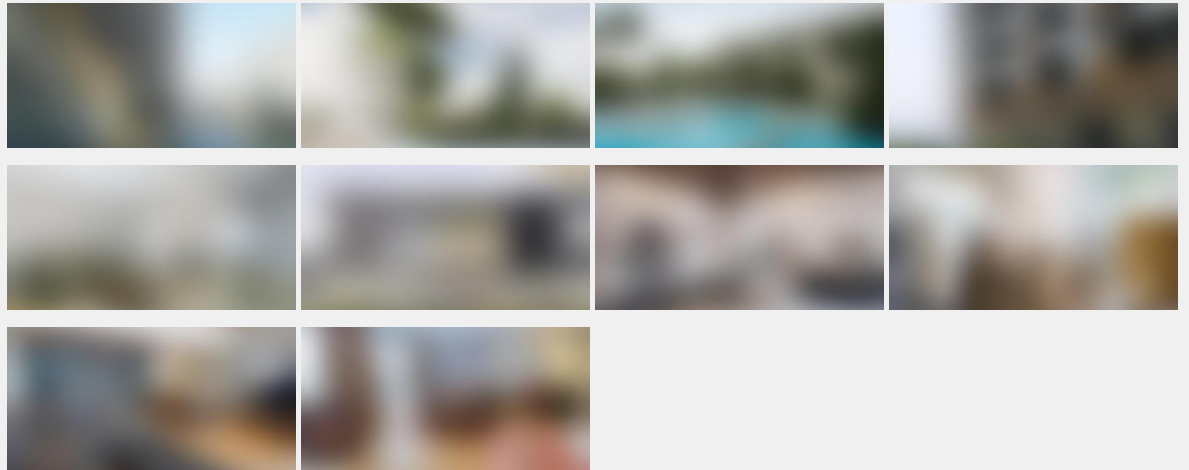

Google maps

Coordenadas de google maps:

-34.590800, -58.410182

Link a Google maps: <https://goo.gl/LzmjTU>

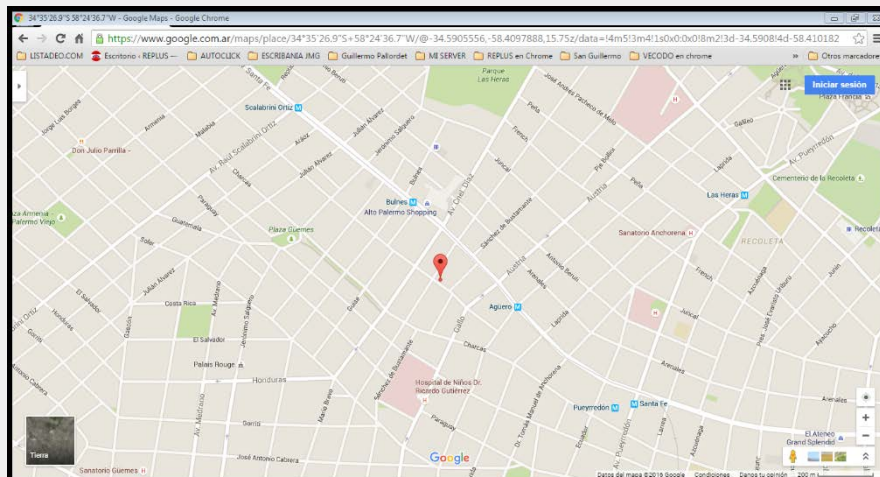

Información adicional**Información adicional:**

Lorem ipsum dolor sit amet, consectetur adipiscing elit. Aliquam vulputate arcu ac neque auctor auctor. Sed nulla nibh, congue eu turpis ut, sollicitudin vestibulum justo. Curabitur faucibus, lorem eget mattis placerat, lacus quam vulputate quam, quis feugiat elit lorem vel ligula. Maecenas fringilla ante at enim venenatis, sit amet pharetra risus molestie. Nulla facilisi.

Observaciones: Lorem ipsum dolor sit amet, consectetur adipiscing elit. Aliquam vulputate arcu ac neque auctor auctor. Sed nulla nibh, congue eu turpis ut, sollicitudin vestibulum justo. Curabitur faucibus, lorem eget mattis placerat, lacus quam vulputate quam, quis feugiat elit lorem vel ligula. Maecenas fringilla ante at enim venenatis, sit amet pharetra risus molestie. Nulla facilisi.

Tasación realizada por **REPLUS®** servicios inmobiliarios a través del formulario de **Tasaciones Online** desde el sitio web de www.replus.com.ar

Queda prohibida la reproducción total o parcial del informe de tasación o cualquier referencia al mismo en documentos, circulares, informes o publicaciones de cualquier tipo, sin la autorización escrita de **REPLUS®** servicios inmobiliarios y fuera de la forma y contexto en el que se encuentran. La utilización de la tasación para otros fines distintos de los establecidos al realizar el encargo, eximirá a **REPLUS®** servicios inmobiliarios de cualquier responsabilidad.